

Hikarie

ShinQs

この秋も新ショップが続々オープン。SHIBUYAから新感覚を発信します！

SHOP *New* OPEN!



ザワリー  **Zawarii**

📍 5F

〈ネイティブ コットン パイ ステテコドット コム〉が、〈Zawarii(ザワリー)〉としてリニューアル。心地よいリラックスウェアや生活雑貨などを多彩にご用意！



フローラノーティス **Flora Notis**
ジルスチュアート **JILLSTUART**

📍 1F

〈ジルスチュアート〉からのライフスタイル新ブランド〈フローラノーティス ジルスチュアート〉が誕生。フレグランスやボディーコスメなど、花々をブーケで表現した6つの香りからお選びいただけます。

カレイドエビージェ **CALEIDO** BICE

📍 4F

植物のちからを通して、肌やカラダにいい商品を提供。CALEIDO(美しい)ライフスタイルを通じて、BICE(よろこび)をお届けするブランドです。

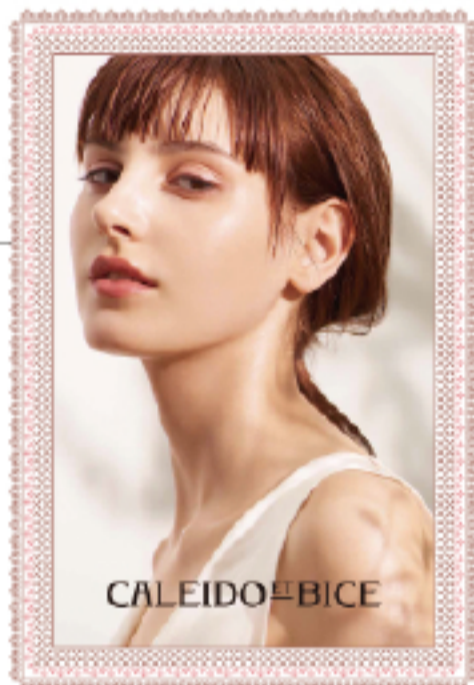

まかないこすめ 

📍 5F

金沢で誕生して、神楽坂や羽田空港などでも人気の和コスメブランド〈まかないこすめ〉が渋谷エリアに初出店。



クスミティー **KUSMI TEA**
Maison de thé depuis 1867

📍 B2F

1867年に誕生したフランスを代表するプレミアム ティーメゾン〈クスミティー〉。伝統の中で育まれたレシピとモダンなフレーバーの融合により作り出されるティーで、世界中の人々を魅了しています。



POLA **POLA**

📍 B1F

自分らしい感性を大切に、新しいスタイルをクリエートすることを楽しむ女性へ、「Playfulな発見!」をお届けするコンセプトショップがオープン。未体験のキレイに出会える新スポットです。

コールドストーン クリーマリー サンド 

📍 B2F

人気を博した〈コールドストーン〉のHAPPY体験をもっとたくさんのお客様へ。そんな思いを込めて新たにバタークッキーサンドの専門店が日本一号店としてオープン！



渋谷ヒカリエ / ShinQs



ShinQs 10:00 - 21:00
Cafe & Restaurant 11:00 - 23:00
Cafe & Restaurant 7F・11F 11:00 - 23:30
※7F・11Fは日曜日のみ23:00まで
Creative Space B/ 11:00 - 20:00
※一部店舗は23:00まで